

210300 210400 210500 210600 210700 210800

DIAGRAMA DE UBICACIÓN DE LA HOJA CATASTRAL

22h242254	22h243351	22h243352
22h252114	C. P. de Santa Cruz 	22h253412
22h252124	Distrito de Végueta	22h253422

NC (NORTE CUADRÍCULA)



NORTE GEOGRÁFICO

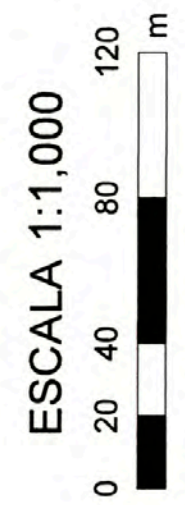

EQUIDISTANTE DE CURVAS DE NIVEL DE CADA 5 METROS

PROYECCIÓN: TRANSVERSAL MERCATOR

DATUM HORIZONTAL SISTEMA GEODÉSICO MUNDIAL DE 1984

DATUM VERTICAL NIVEL MEDIO DEL MAR

SISTEMA DE CUADRICULADO: UTM CADA 100 METROS. ZONA 18S

FUENTE DE INFORMACIÓN: IMAGEN SATELITAL

METODO DE LEVANTAMIENTO: ORTOIMAGEN

FECHA DE ACTUALIZACIÓN: 2012

Leyenda	
Material Estructural Predominante	Cantidad
Sin registro	2
Adobe	163
Bloques de concreto	1
Estera	37
Ladrillo	84
Triplay	4
Vacio	9

EXPEDIENTE TÉCNICO DEL CATASTRO EN EL CENTRO POBLADO "SANTA CRUZ"

MUNICIPALIDAD DISTRITAL DE VEGUETA

PROYECTO: CATASTRO URBANO DE SANTA CRUZ

PLANO TEMÁTICO DE MATERIAL ESTRUCTURAL PREDOMINANTE

LOCALIDAD: SANTA CRUZ

TERMINO: VEGUETA

ESCALA: 1:1000

FECHA: ENE. 2012

REGION: LIMA

PROFESIONAL: LIMA

GRUPO N° 014

T-01

210300 210400 210500 210600 210700 210800

8788100 8788000 8787900 8787800 8787700

8788100 8788000 8787900 8787800 8787700



210300 210400 210500 210600 210700 210800

DIAGRAMA DE UBICACIÓN DE LA HOJA CATASTRAL

22h242254	22h243351	22h243352
22h252114	C. P. de Santa Cruz 	22h253412
22h252124	22h253421	22h253422
	Distrito de Végueta	

NC (NORTE CUADRICULA)

NM

NORTE MAGNETICO

NG

NORTE GEOGRAFICO

ESCALA 1:1,000



EQUIDISTANTE DE CURVAS DE NIVEL DE CADA 5 METROS

PROYECCIÓN: TRANSVERSAL MERCATOR

DATUM HORIZONTAL SISTEMA GEODESICO MUNDIAL DE 1984

METODO DE LEVANTAMIENTO: ORTOIMAGEN

FECHA DE ACTUALIZACIÓN: 2012

SISTEMA DE CUADRICULADO: UTM CADA 100 METROS. ZONA 18S

FUENTE DE INFORMACION: IMAGEN SATELITAL

Leyenda

Estado de Conservación	
	Sin registro
	Bueno
	Regular
	Malo

EstadoCons	Cantidad
Sin registro	23
Bueno	8
Regular	164
Malo	105

EXPEDIENTE TÉCNICO DEL CATASTRO EN EL CENTRO POBLADO "SANTA CRUZ"

MUNICIPALIDAD DISTRITAL DE VEGUETA

CATASTRO URBANO DE SANTA CRUZ

PLANO TEMÁTICO DE ESTADO DE CONSERVACIÓN

LOCALIDAD: SANTA CRUZ

REGION: HUANURA

PROVINCIA: VEGUETA

ESCALA: 1:1000

PROYECTOR: LIMA

ENE 2012

GRUPO Nº 014

T-02



ESCALA 1:1,000



EQUIDISTANTE DE CURVAS DE NIVEL DE CADA 5 METROS
 PROYECCIÓN: TRANSVERSAL MERCATOR
 DATUM HORIZONTAL: SISTEMA GEODÉSICO MUNDIAL DE 1984
 DATUM VERTICAL: NIVEL MEDIO DEL MAR
 SISTEMA DE CUADRICULADO: UTM CADA 100 METROS. ZONA 18S
 FUENTE DE INFORMACIÓN: IMAGEN SATELITAL
 MÉTODO DE LEVANTAMIENTO: ORTOFOTOGRAFÍA
 FECHA DE ACTUALIZACIÓN: 2012

NC (NORTE CUADRICULAR)

NM

NG

NORTE GEOGRÁFICO

DIAGRAMA DE UBICACIÓN DE LA HOJA CATASTRAL

22h242254	22h243351	22h243352
22h252114	C. P. de Santa Cruz 	22h253412
22h252124	22h253421	22h253422
	Distrito de Végueta	

Leyenda

Estado de Construcción	Color
Sin registro	White
Terminado	Red
En construcción	Brown
Inconcluso	Green
En ruinas	Yellow

EstaConst	Cantidad
Sin registro	23
Terminado	1
En construcción	11
Inconcluso	194
En ruinas	71

EXPEDIENTE TÉCNICO DEL CATASTRO EN EL CENTRO POBLADO "SANTA CRUZ"

MUNICIPALIDAD DISTRITAL DE VEGUETA

CATASTRO URBANO DE SANTA CRUZ

PLANO TEMÁTICO DE ESTADO DE CONSTRUCCIÓN

LOCALIDAD: SANTA CRUZ, DISTRITO: VEGUETA, PROVINCIA: HUALAURA, DEPARTAMENTO: LIMA

FECHA: 11/000, ENE. 2012, GRUPO N° 014

T-03

210300 210400 210500 210600 210700 210800

8788100 8788000 8787900 8787800 8787700



210300 210400 210500 210600 210700 210800

DIAGRAMA DE UBICACIÓN DE LA HOJA CATASTRAL

22h242254	22h243351	22h243352
22h252114	C. P. de Santa Cruz 	22h253412
22h252124	Distrito de Végueta	22h253422

NC (NORTE CUADRÍCULA)

NM

NORTE MAGNÉTICO

NG

NORTE GEOGRÁFICO

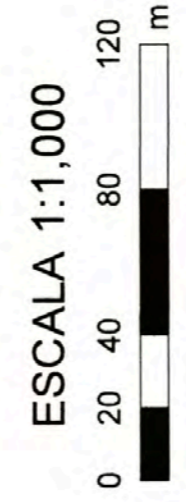

EQUIDISTANTE DE CURVAS DE NIVEL DE CADA 5 METROS

PROYECCIÓN: TRANSVERSAL MERCATOR

DATUM HORIZONTAL SISTEMA GEODÉSICO MUNDIAL DE 1984
DATUM VERTICAL: NIVEL MEDIO DEL MAR

SISTEMA DE CUADRICULADO: UTM CADA 100 METROS, ZONA 18S

FUENTE DE INFORMACION: IMAGEN SATELITAL
MÉTODO DE LEVANTAMIENTO: ORTOIMAGEN
FECHA DE ACTUALIZACIÓN: 2012

Leyenda

Número de Pisos	Color
0	White
1	Yellow
2	Orange

NumPisos	Cantidad
0	12
1	284
2	4

EXPEDIENTE TÉCNICO DEL CATASTRO EN EL CENTRO POBLADO "SANTA CRUZ"

MUNICIPALIDAD DISTRITAL DE VEGUETA

CATASTRO URBANO DE SANTA CRUZ

PLANO TEMÁTICO DE NÚMERO DE PISOS

LOCALIDAD: SANTA CRUZ | PROVINCIA: HUÁNUCO | REGION: LIMA

ESCALA: 1:1000 | FECHA: ENE. 2012 | GRUPO N° 014

T-04



DIAGRAMA DE UBICACIÓN DE LA HOJA CATASTRAL

22h242254	22h243351	22h243352
22h252114	C. P. de Santa Cruz 	22h253412
22h252124	Distrito de Végueta	22h253422

NC (NORTE CUADRICULA)

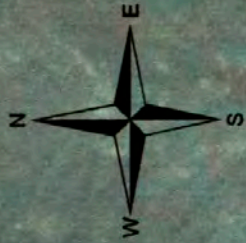
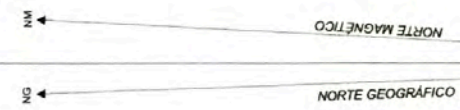

ESCALA 1:1,000



EQUIDISTANTE DE CURVAS DE NIVEL DE CADA 5 METROS

PROYECCIÓN: TRANSVERSAL MERCATOR
 DATUM HORIZONTAL SISTEMA GEODÉSICO MUNDIAL DE 1984
 DATUM VERTICAL NIVEL MEDIO DEL MAR
 SISTEMA DE CUADRICULADO: UTM CADA 100 METROS, ZONA 18S
 FUENTE DE INFORMACIÓN: IMAGEN SATELITAL
 MÉTODO DE LEVANTAMIENTO: ORTOIMAGEN
 FECHA DE ACTUALIZACIÓN: 2012

Uso	Cantidades
Area deportiva	2
Botica	1
Deposito	1
Empresa	1
Iglesia	1
Restaurante	1
Terreno cercado	1
Terreno vacio	9
Tienda	9
Uso comunal	1
Vivienda	270
Wawa wasi	1

EXPEDIENTE TÉCNICO DEL CATASTRO EN EL CENTRO POBLADO "SANTA CRUZ"

MUNICIPALIDAD DISTRITAL DE VEGUETA

CATASTRO URBANO DE SANTA CRUZ

PLANO TEMÁTICO DE TIPO DE USO

LOCALIDAD: SANTA CRUZ, DISTRITO: VEGUETA, PROVINCIA: HUALBA, REGION: LIMA

FECHA: ENE. 2012, ESCALA: 1:1000, GRUPO N° 014

T-05

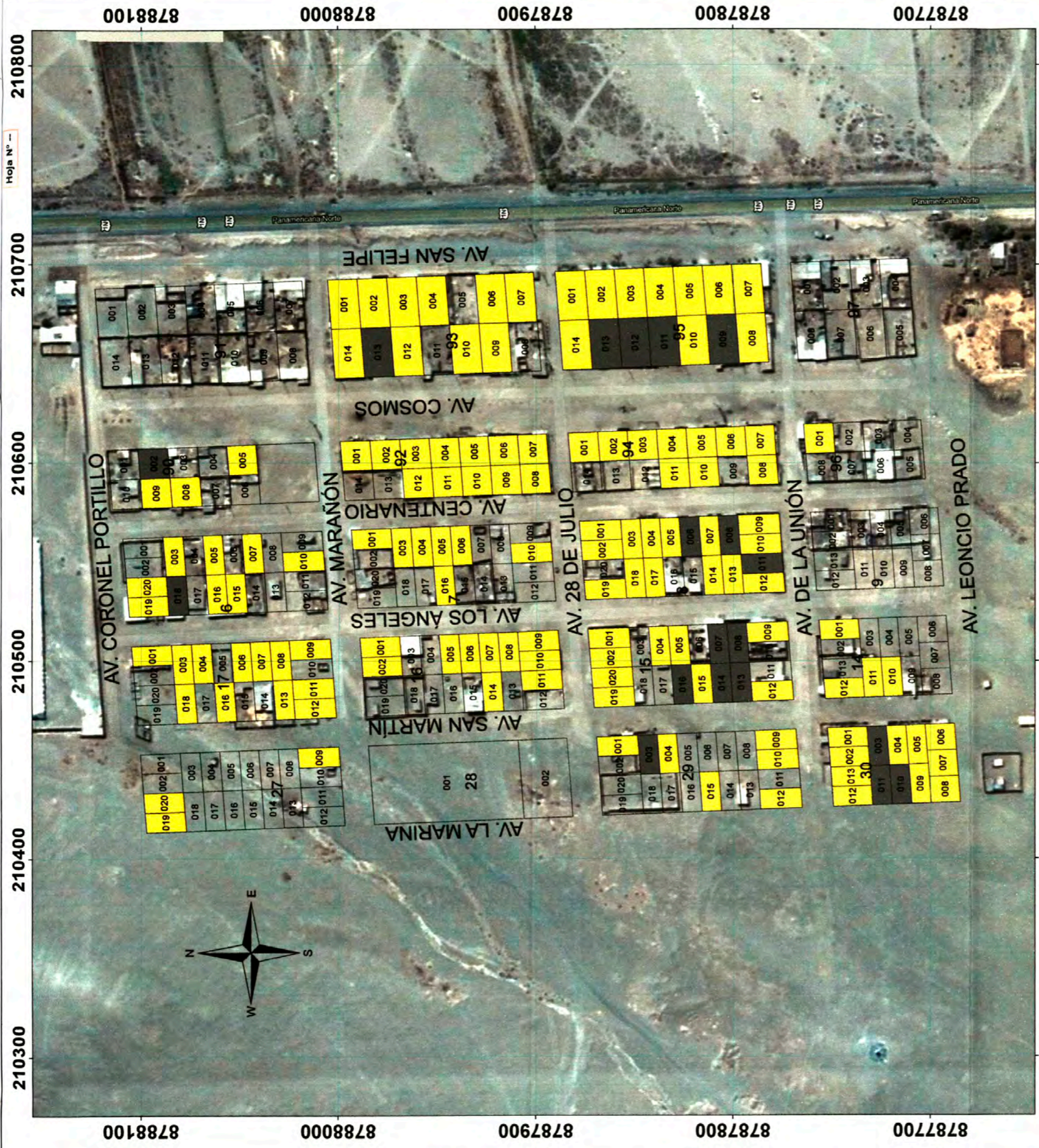

210300 210400 210500 210600 210700 210800

8788100 8788000 8787900 8787800 8787700

DIAGRAMA DE UBICACIÓN DE LA HOJA CATASTRAL

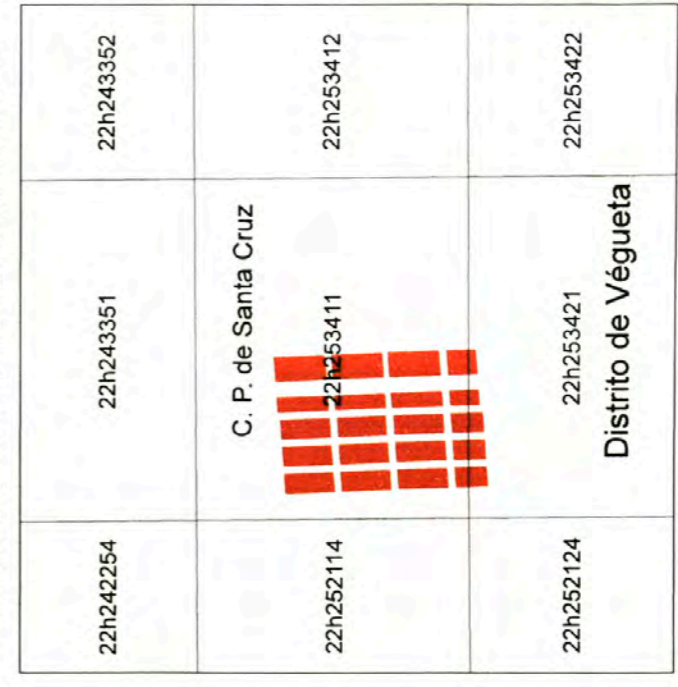

NC (NORTE CUADRÍCULA)



ESCALA 1:1,000



EQUIDISTANTE DE CURVAS DE NIVEL DE CADA 5 METROS
 PROYECCIÓN: TRANSVERSAL MERCATOR
 DATUM HORIZONTAL: SISTEMA GEODÉSICO MUNDIAL DE 1984
 DATUM VERTICAL: NIVEL MEDIO DEL MAR
 SISTEMA DE CUADRICULADO: UTM CADA 100 METROS, ZONA 18S
 FUENTE DE INFORMACIÓN: IMAGEN SATELITAL
 MÉTODO DE LEVANTAMIENTO: ORTOIMAGEN
 FECHA DE ACTUALIZACIÓN: 2012

Leyenda

	Sin registro
	Tiene Luz
	No tiene Luz

Servicio Luz	Cantidades
Sin registro	152
Tiene Luz	129
No tiene Luz	19

EXPEDIENTE TÉCNICO DEL CATASTRO URBANO EN EL CENTRO POBLADO "SANTA CRUZ"

MUNICIPALIDAD DISTRITAL DE VEGUETA

CATASTRO URBANO DE SANTA CRUZ

PLANO TEMÁTICO DE SERVICIO DE LUZ

PROYECTO: T-06

LOCALIDAD: SANTA CRUZ
 MUNICIPIO: VEGUETA
 DISTRITO: VEGUETA
 REGION: HUÁNUCO
 DEPARTAMENTO: HUÁNUCO
 PAIS: PERU

ENE 2012 GRUPO N° 014