

MEDIO MUNDO



LOCALIZACION GENERAL



UBICACION:

DEPARTAMENTO : LIMA
 PROVINCIA : HUAURA
 DISTRITO : VEGUETA

LIMITES:

POR EL NORTE : DISTRITO DE SUPE
 POR EL SUR : C.P.M SANTA CRUZ
 POR EL ESTE : C.P. LAS AMERICAS
 POR EL OESTE : ALBUFERAS DE MEDIO MUNDO

INFORME DE SUFICIENCIA: MÉTODO DE VALUACIÓN DE BIENES INMUEBLES PARA APLICACIÓN CATASTRAL MEDIANTE EL SISTEMA DE INFORMACIÓN GEOGRÁFICA PARA MEDIO MUNDO-VÉGUETA

UNIVERSIDAD NACIONAL DE INGENIERÍA



PROYECTO				CURSO DE TITULACIÓN 2011-II				LAMINA	
PLANO				PLANO DE UBICACIÓN				U-01	
LOCALIDAD		DISTRITO		PROVINCIA		REGION			
MEDIO MUNDO		VEGUETA		HUAURA		LIMA			
SECCION:		ESCALA:		FECHA:					
B		S/E		MAR. 2012		ANEXO 1			

209600

209900

CENTRO POBLADO MEDIO MUNDO, VEGUETA

8790900

8790900

IMAGEN SATELITAL DE LA ZONA DE ESTUDIO



8790800

8790800

8790700

8790700

Text

8790600

8790600

8790500

8790500

8790400

8790400

8790300

8790300

8790200

8790200



INFORME DE SUFICIENCIA: MÉTODO DE VALUACIÓN DE BIENES INMUEBLES PARA
 APLICACIÓN CATASTRAL MEDIANTE EL SISTEMA DE INFORMACIÓN GEOGRÁFICA
 PARA MEDIO MUNDO-VEGUETA

UNIVERSIDAD NACIONAL DE INGENIERÍA



PROYECTO
 CURSO DE TITULACIÓN 2011-II

MAPAS TEMÁTICOS

PLANO	MP-01			
ESCUELA	DISTRITO	PROVINCIA	REGION	LIMA
MEDIO MUNDO	VEGUETA	HUALAURA	REGION	LIMA
SECCION	ESCALA	FECHA	ELABORADO POR	HUGO DE LA TORRE
B	SE	ABR 2012	ANEJO 4	

209900

209900

8790900

8790900

8790800

8790800

8790700

8790700

8790600

8790600

8790500

8790500

8790400

8790400

8790300

8790300

8790200

8790200

CENTRO POBLADO MEDIO MUNDO, VEGUETA

MAPA DE LOTES CON SERVICIO DE AGUA



Leyenda

Lotes2D
 <all other values>

Agua_Lote
 Si
 No

INFORME DE SUFICIENCIA: MÉTODO DE VALUACIÓN DE BIENES INMUEBLES PARA APLICACIÓN CATASTRAL MEDIANTE EL SISTEMA DE INFORMACIÓN GEOGRÁFICA PARA MEDIO MUNDO-VEGUETA

UNIVERSIDAD NACIONAL DE INGENIERÍA

PROYECTO: CURSO DE TITULACIÓN 2011-II

PLAN: MAPAS TEMÁTICOS

LOCALIDAD: MEDIO MUNDO

REGION: VEGUETA

PROVINCIA: HUAYURA

DISTRITO: VEGUETA

REGIÓN: LIMA

FECHA: ABR. 2012

ELABORADO POR: ANEXO 4

HUGO DE LA TORRE

MP-02

CENTRO POBLADO MEDIO MUNDO, VEGUETA

MAPA DE USO DE SUELO POR LOTE



8790900

8790800

8790700

8790600

8790500

8790400

8790300

8790200

8790900

8790800

8790700

8790600

8790500

8790400

8790300

8790200

Leyenda

Lotes2D

<call other values>

Uso_suelo_

Area Recreativa

Comedor Popular

Lotes Vacios

Parque

Vivienda

INFORME DE SUFICIENCIA: MÉTODO DE VALUACIÓN DE BIENES INMUEBLES PARA APLICACIÓN CATASTRAL MEDIANTE EL SISTEMA DE INFORMACIÓN GEOGRÁFICA PARA MEDIO MUNDO-VEGUETA

UNIVERSIDAD NACIONAL DE INGENIERÍA



PROYECTO CURSO DE TITULACIÓN 2011-II

PAIS PERU

REGION HUANCAVELICA

PROVINCIA HUALUPA

DISTRITO VEGUETA

SECTOR LOMA

MAPAS TEMATICOS

MP-03

ELABORADO POR HUGO DE LA TORRE

B S/E ABR. 2012 ANEXO 4

209600

209900

CENTRO POBLADO MEDIO MUNDO, VEGUETA

MAPA DE LOTES CON SERVICIO DE DESAGUE



8790900

8790800

8790700

8790600

8790500

8790400

8790300

8790900

8790800

8790700

8790600

8790500

8790400

8790300

8790200

8790200

Leyenda

Lotes2D

<all other values>

Desague_lote

Si

No

INFORME DE SUFICIENCIA: METODO DE VALUACION DE BIENES INMUEBLES PARA APLICACION CATASTRAL MEDIANTE EL SISTEMA DE INFORMACION GEOGRAFICA PARA MEDIO MUNDO-VEGUETA

UNIVERSIDAD NACIONAL DE INGENIERIA

CURSO DE TITULACION 2011-II

MAPAS TEMATICOS

MP-04



PAIS	PERU		
LOCALIDAD	MEDIO MUNDO	VEGUETA	LIMA
SECCION	B	S/E	ANEXO 4
FECHA	ABR. 2012		
ELABORADO POR	HUGO DE LA TORRE		

CENTRO POBLADO MEDIO MUNDO, VEGUETA

MAPA DE MATERIAL PREDOMINANTE POR LOTE

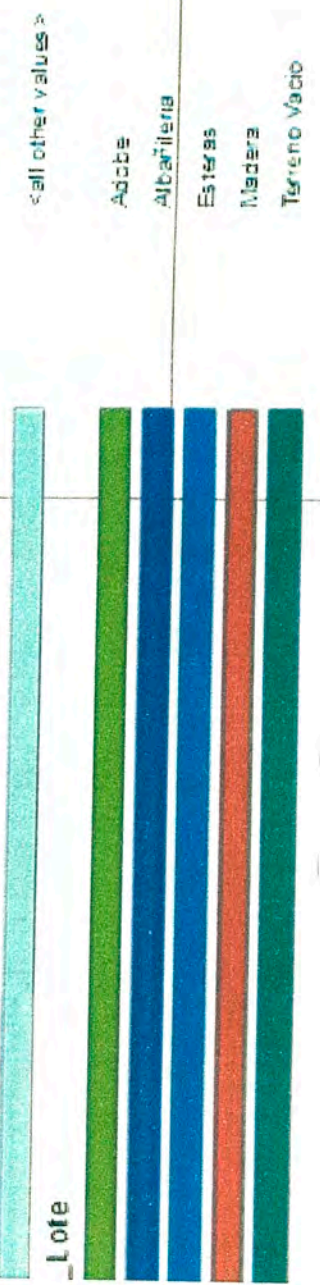
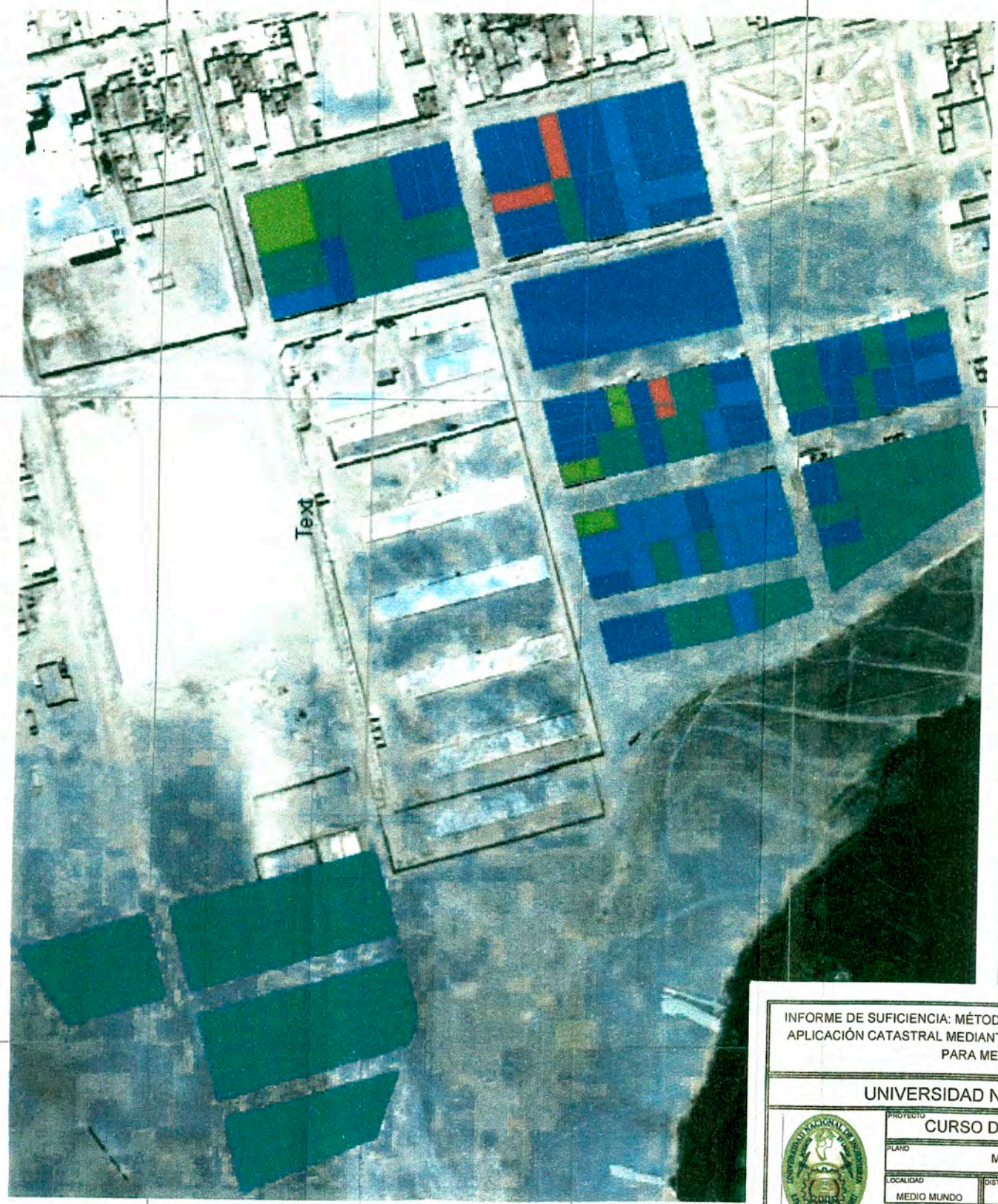

8790900 8790800 8790700 8790600 8790500 8790400 8790300 8790200

209900 209800

8790900 8790800 8790700 8790600 8790500 8790400 8790300 8790200

INFORME DE SUFICIENCIA: MÉTODO DE VALUACIÓN DE BIENES INMUEBLES PARA APLICACIÓN CATASTRAL MEDIANTE EL SISTEMA DE INFORMACIÓN GEOGRÁFICA PARA MEDIO MUNDO-VEGUETA

UNIVERSIDAD NACIONAL DE INGENIERÍA

PROYECTO		CURSO DE TITULACIÓN 2011-II		LÁMINA
PLANO		MAPAS TEMATICOS		MP-05
LOCALIDAD	DISTRITO	PROVINCIA	REGION	
MEDIO MUNDO	VEGUETA	HUAURA	LIMA	
SECCION	ESCALA	FECHA	ELABORADO POR:	
B	S/E	ABR. 2012	ANEXO 4 HUGO DE LA TORRE	

209600

209900

8790900

8790900

8790800

8790800

8790700

8790700

8790600

8790600

8790500

8790500

8790400

8790400

8790300

8790300

8790200

8790200

CENTRO POBLADO MEDIO MUNDO, VEGUETA

MAPA DE PODER ADQUISITIVO POR LOTES



Leyenda

Lotes2D

<all other values>

Poder_Adq_Lote

0 - 500 S/.

500 - 800 S/.

800 - 1000 S/.

1000 - 2000 S/.

2000 S/ a más

INFORME DE SUFICIENCIA: MÉTODO DE VALUACIÓN DE BIENES INMUEBLES PARA APLICACIÓN CATASTRAL MEDIANTE EL SISTEMA DE INFORMACIÓN GEOGRÁFICA PARA MEDIO MUNDO-VEGUETA

UNIVERSIDAD NACIONAL DE INGENIERÍA

CURSO DE TITULACIÓN 2011-II

MAPAS TEMÁTICOS

PROYECTO LOCALIDAD MEDIO MUNDO REGION HUALAURA LIMA

FECHA: ABR. 2012 ANEXO 4 ELABORADO POR HUGO DE LA TORRE



MP-06