

ANEXOS

RELACIÓN DE FOTOS

1. Vista de uno de los sectores del distrito de Independencia.
2. Agudización y desigualdad de la pobreza de un sector del distrito de Independencia.
3. Signos de la pobreza que marcan la realidad de Independencia desde su fundación hasta nuestros días.
4. Aumento significativo de unidades económicas de comercio en el distrito de Independencia.
5. Densificación y hacinamiento urbano en el distrito de Independencia.
6. Crecimiento de la contaminación ambiental.
7. Demarcación del área en estudio del distrito (vista en planta)
8. Vista de perfil del distrito de Independencia.
9. Aspiración a un desarrollo desde el ser humano.
10. Gestión democrática y participativa de los jóvenes.
11. Eje comercial del cono norte y su actividad productiva articulada internamente.
12. Distrito educador, con equitativo acceso a la información y promotor de valores humanos.
13. Consolidación de los procesos de concertación iniciados a nivel sectorial como a nivel de los Ejes Zonales, que se constituyan en bases organizadas del Consejo de Desarrollo Local del Distrito.



FOTO N°1: Vista de uno de los sectores del distrito de Independencia.



FOTO N°2: Agudización y desigualdad de la pobreza de un sector del distrito de Independencia



FOTO N°3: Signos de la pobreza que marcan la realidad de Independencia desde su fundación hasta nuestros días.

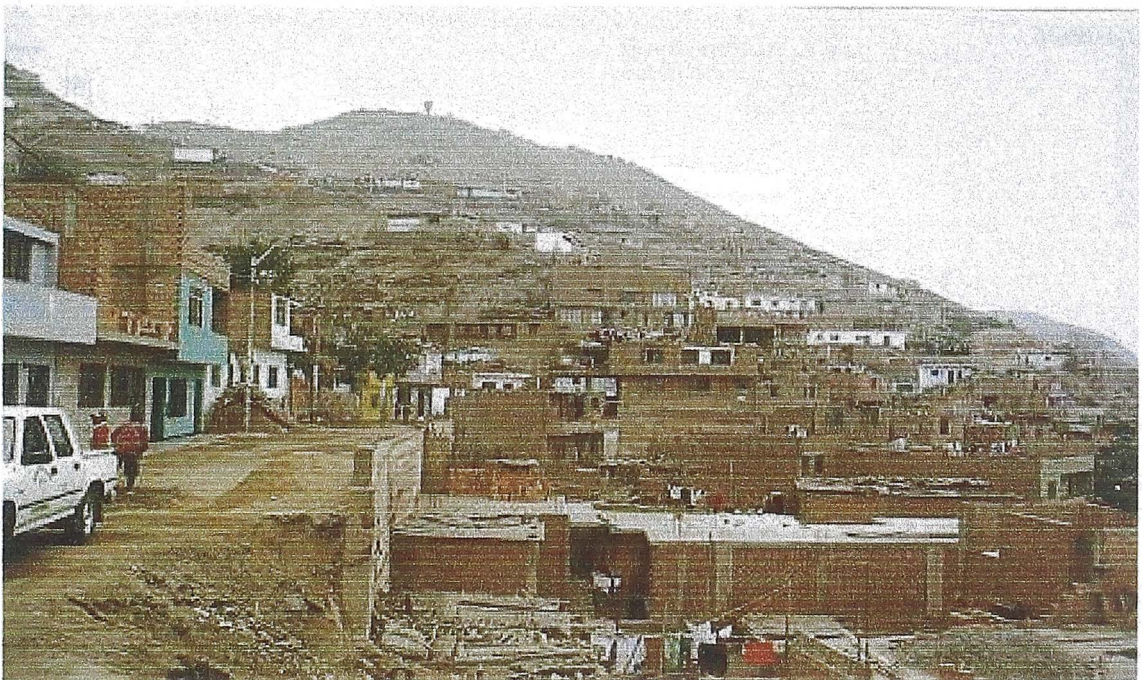

FOTO N°4: Aumento significativo de unidades económicas de comercio en el distrito de Independencia



FOTO N°5: Densificación y hacinamiento urbano en el distrito de Independencia



FOTO N°6: Crecimiento de la contaminación ambiental



FOTO N°7: Demarcación del área en estudio del distrito (vista en planta)



FOTO N°8 : Vista de perfil del distrito de Independencia

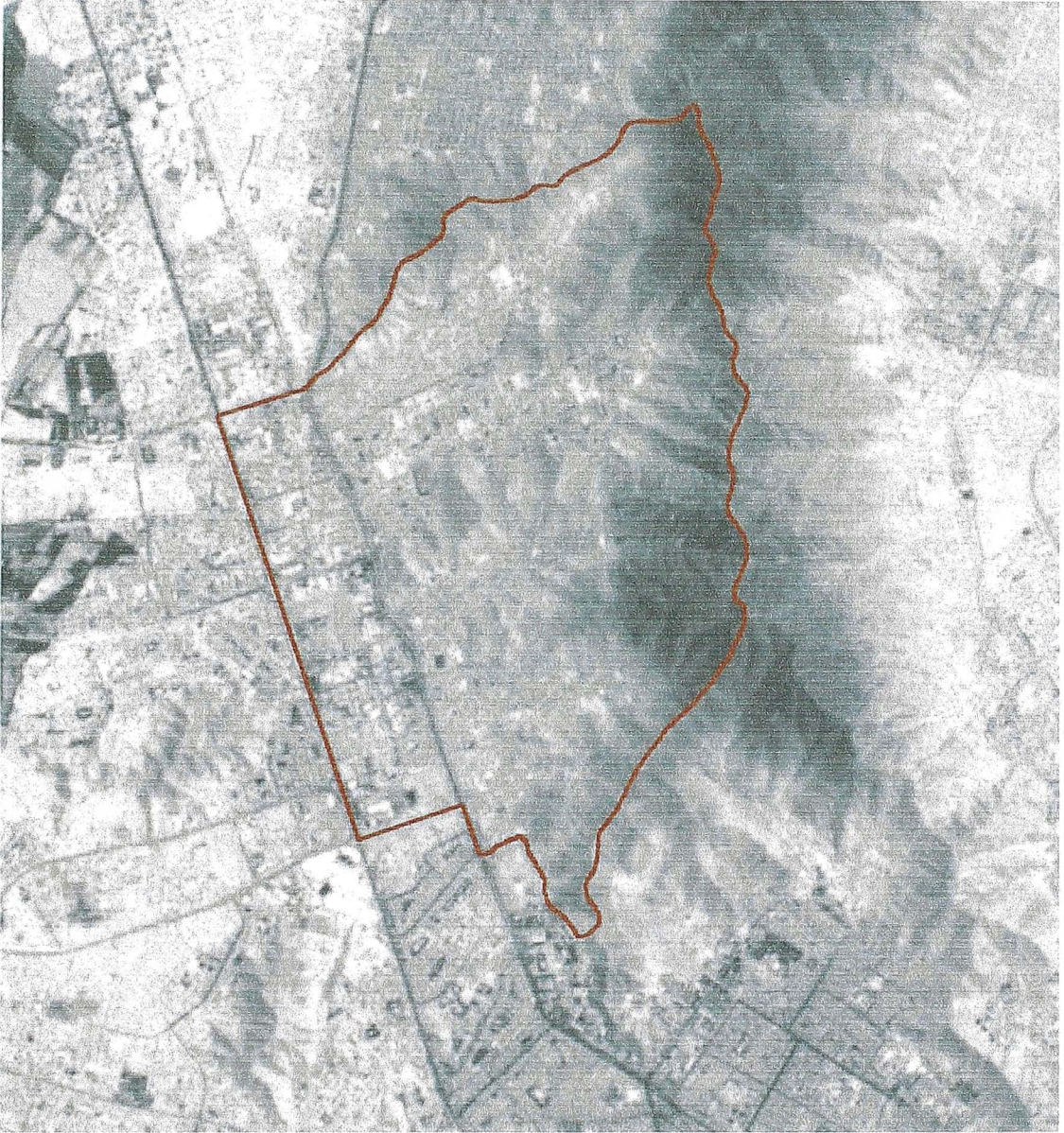

FOTO N°09 : Aspiración a un desarrollo desde el ser humano

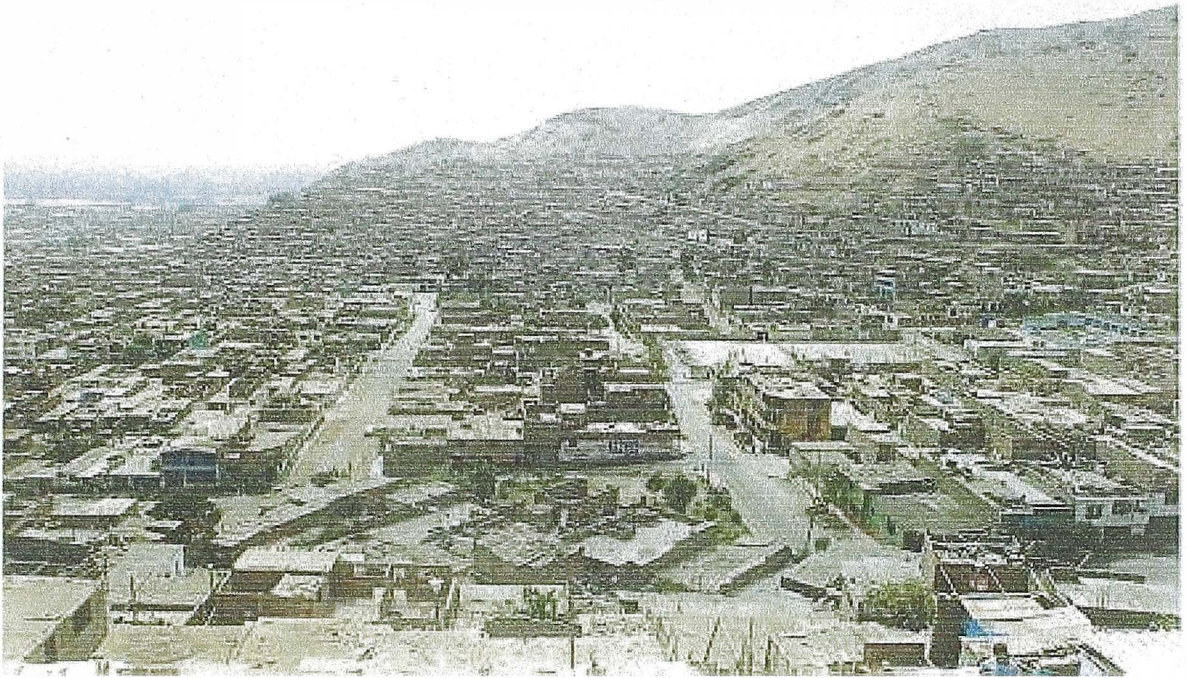

FOTO N°10 : Gestión democrática y participativa de los jóvenes

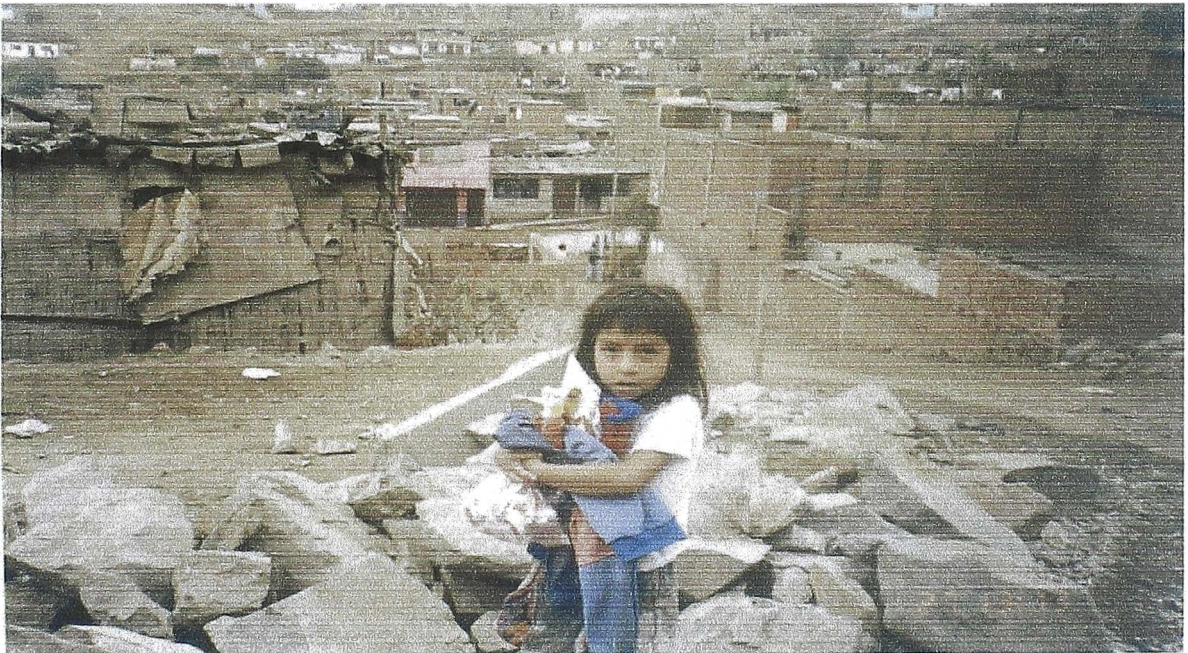

FOTO N°11 : Eje comercial del cono norte y su actividad productiva articulada internamente.

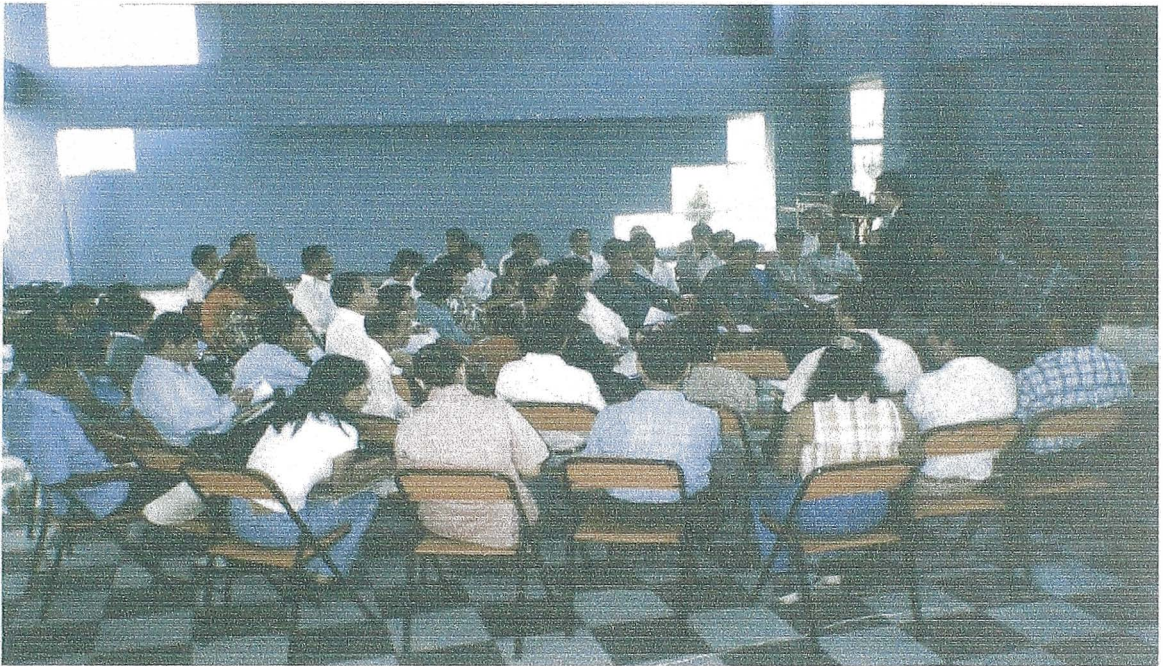

FOTO N°12 : Distrito educador, con equitativo acceso a la información y promotor de valores humanos

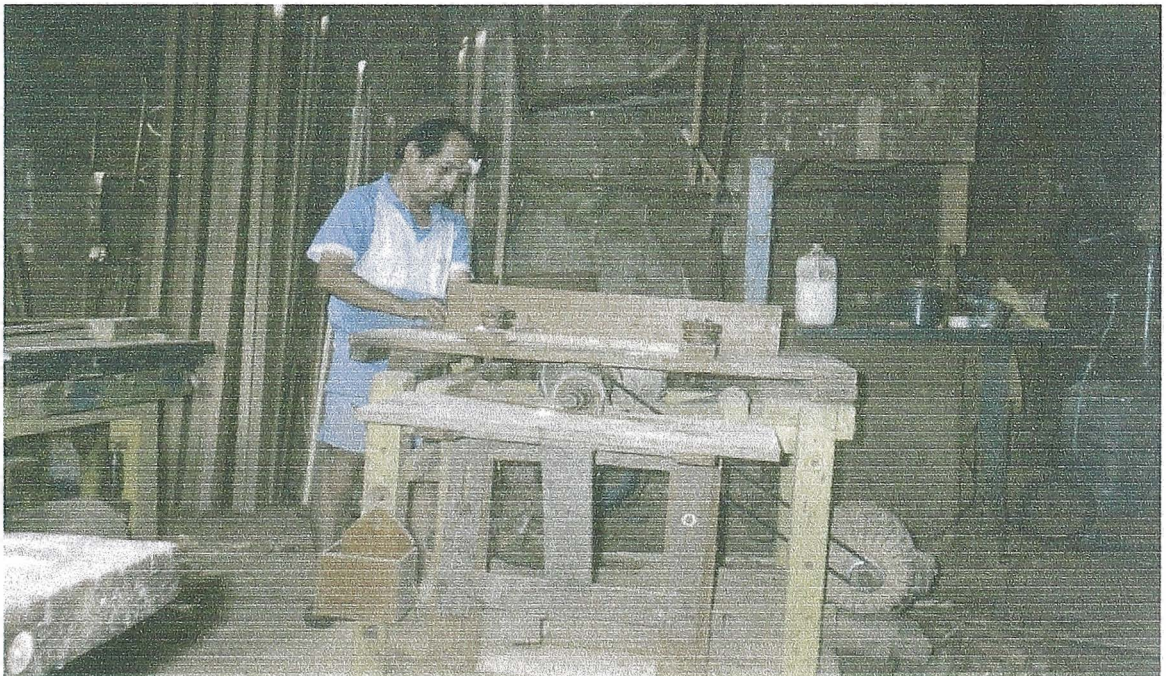

FOTO N°13 : Consolidación de los procesos de concertación iniciados a nivel sectorial como a nivel de los Ejes Zonales, que se constituyan en bases organizadas del Consejo de Desarrollo Local del Distrito.

