

## UBICACION DE LA FORTALEZA DE COLLIQUE EN EL VALLE BAJO DEL RIO CHILLON

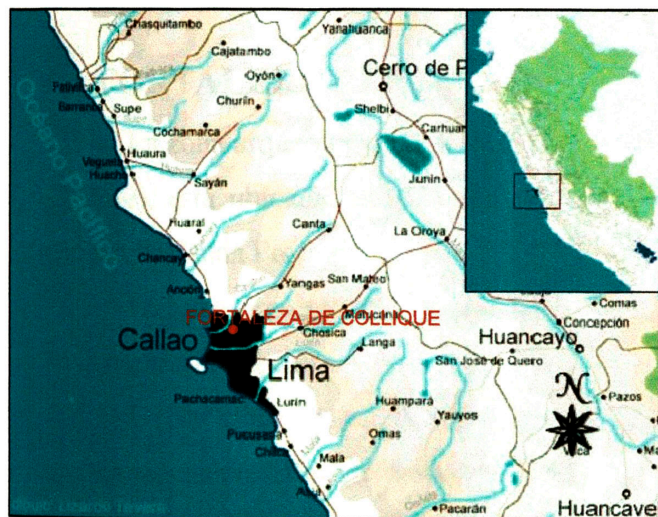

Plano de Ubicación ZZ.AA. Sitio Formativo.

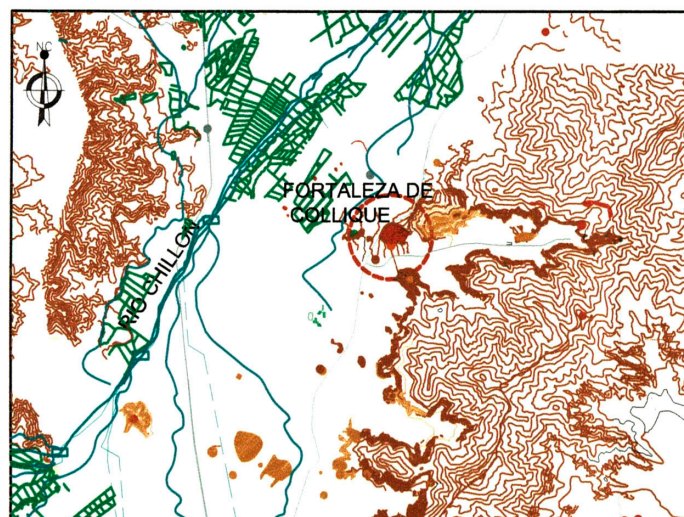

Plano de Ubicación de la Fortaleza de Collique.

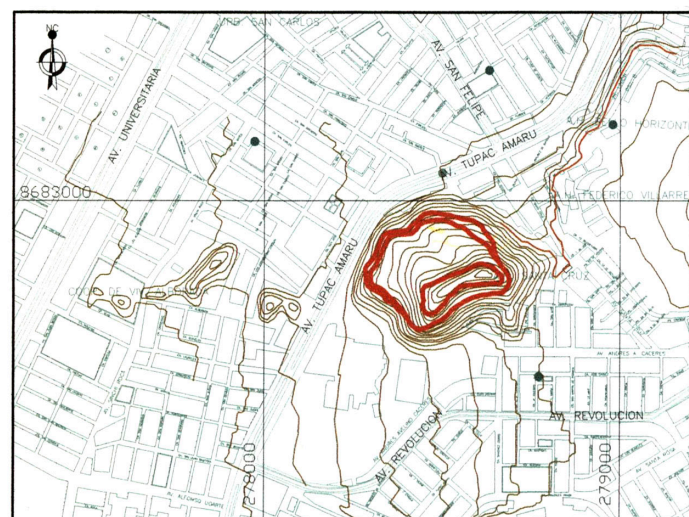

Plano de Ubicación Política de la Fortaleza.

## FORTALEZA DE COLLIQUE

### UBICACION

**Ubicación Geográfica:** Coordenadas U.T.M.  
 Latitud: 8682.600 - 8683.100Km N.  
 Longitud: 278.200 - 278.800Km E.  
 Altitud: 550 m.s.n.m.

### Ubicación Política:

Departamento: Lima  
 Provincia: Lima  
 Distrito: Comas

**Accesibilidad:** Se ubica en el Km. 15 de la Av. Túpac Amará, el acceso a la fortaleza es por la zona de emergencia del Hospital Sergio Bernales de Collique. Este Monumento colinda con los AAHH Villareal, 1era Zona de Collique y Mariano Melgar.

**Área del Terreno:** 80 000.00 m<sup>2</sup>.  
**Área Construida:** 60 000.00 m<sup>2</sup>.

**Filiación cultural:** PRE-HISPANICA/ Intermedio Tardío. Existe evidencia de ocupación desde el Periodo Intermedio Temprano (0-600 d.n.e.) hasta el Horizonte Inca (1476-1532).

**Descripción:** Se trata de un centro poblado fortificado, que se encuentra rodeado por grandes muros de piedra y barro (que habrían sido construidos en dos fases), los cuales encierran un conjunto de recintos rectangulares, plazas y depósitos. La presencia de un centro ceremonial, en la cual la llamada Fortaleza de Collique es parte integrante de un variado conjunto de edificios, acequias y muros curvos. La fortaleza cuenta con tres murallas defensivas; la primera tiene una longitud de aproximadamente 715m., la segunda una longitud de 1350m. y circunda completamente al asentamiento, la tercera muralla se encuentra en la parte mas alta del cerro entre las cotas 250 y 260; tiene una longitud de 590m. y una altura promedio de 1.80m.

### Técnica Constructiva:

De la muralla es la superposición de piedras de regular tamaño cortadas de tal forma que aseguran su encaje en toda la estructura y las unidades están unidas entre si con mortero de barro. Los cimientos están formados por piedras grandes y pequeñas unidas con barro formando un sólido bloque.



Vista general de la Fortaleza de Collique.



Vista de la Plaza hundida.

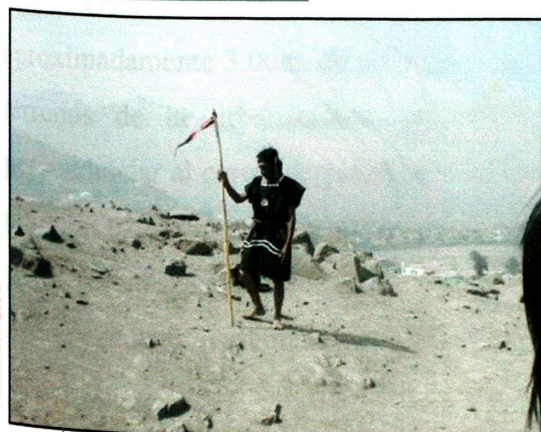

Zona del curaca en la parte más alta.



Foto Aerea de la Fortaleza de Collique.



Reconstrucción Hipotética.

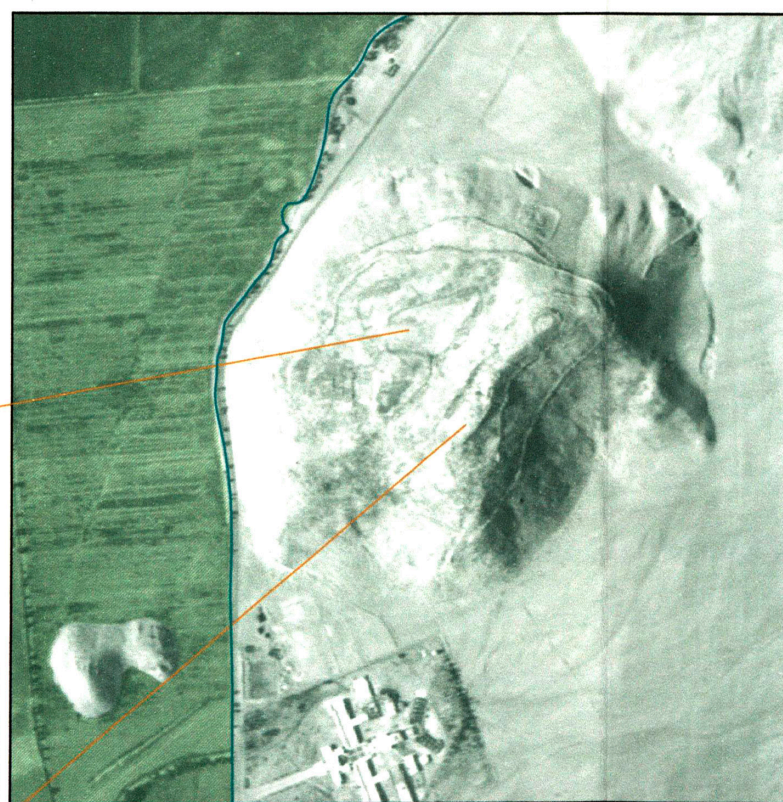
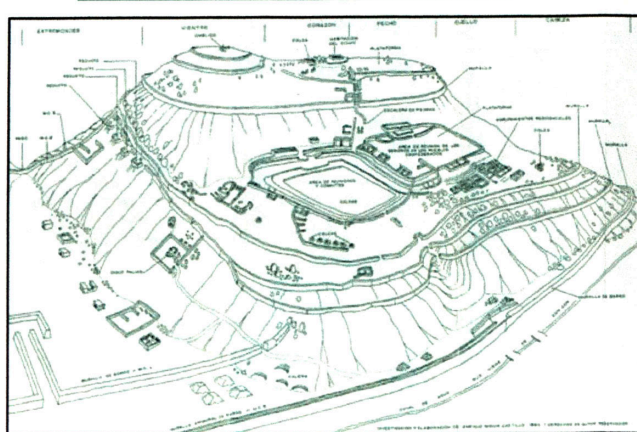
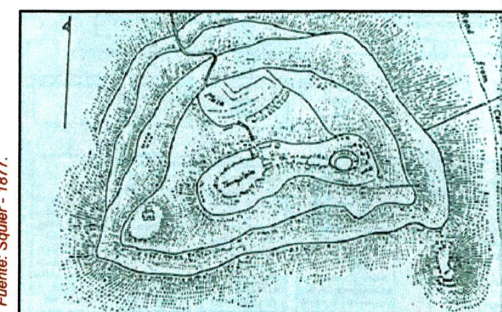

Planta registrada por Squier

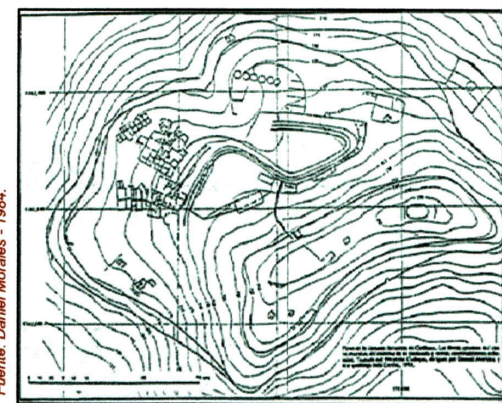

Planta registrada por Morales

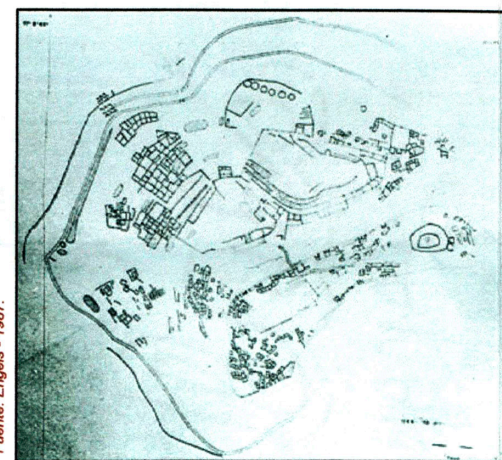

Planta registrada por Engel.

ARQUITECTURA MILITAR PREHISPANICA EN EL VALLE BAJO DEL RIO CHILLON

INVESTIGACION EN HISTORIA

ALUMNA: DALIA VASCONES ACOSTA FECHA: JUN. 2007

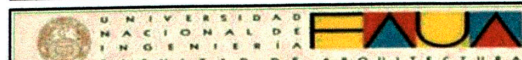

AMI  
U-2