

UBICACION DE LAS MURALLAS DE OQUENDO EN EL VALLE BAJO DEL RIO CHILLON

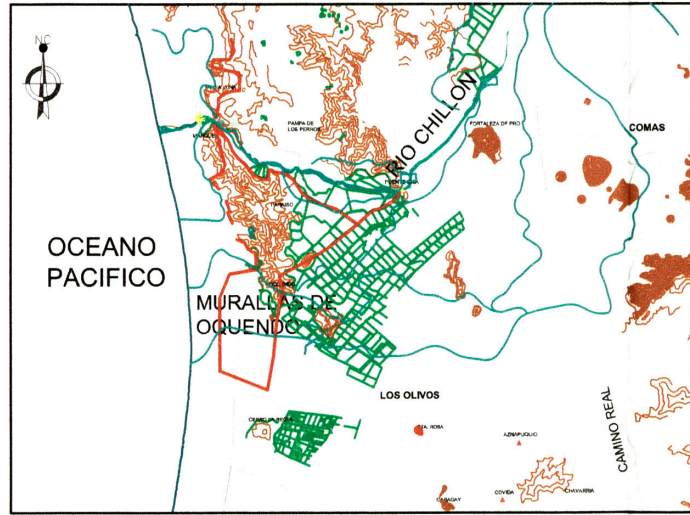

Plano de Ubicación en el Valle del Chillón.



Plano de Ubicación de las Murallas de Oquendo.

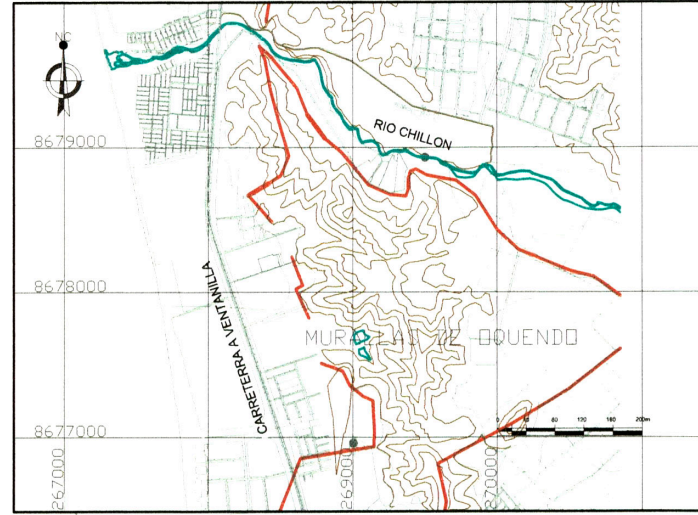

Plano de Ubicación Política de las Murallas Oquendo.

MURALLA OQUENDO

UBICACION

Ubicación Geográfica: Coordenadas U.T.M.  
 Latitud: 8678600 N.  
 Longitud: 270000 E.

Ubicación Política:

Departamento: Lima  
 Provincia: Lima  
 Distrito: Callao

Accesibilidad: Por la carretera a Ventanilla.

Filiación cultural: Colli - Inca.

Cronología: PRE HISPANICA / Intermedio Tardío - Tardío. En el Callao se encuentra el impactante palacio Oquendo y los restos de una ciudad amurallada del Intermedio Tardío (1200 a 1470 d.C.) que perteneció al Curaca de Chuquitanta y por ende al Señorío de Collic o Collique.

Descripción: Enorme muralla que se ubica en la margen izquierda del río Chillón, es un gigantesco recinto amurallado de más de 15 km. de perímetro que encierra un área de alrededor de 3635 Ha; su altura varía entre 3 y 4m. y su ancho entre 2 a 3 m. aprox. Esta construida por medio del adosamiento de grandes tápiales de sección trapezoidal. En la margen derecha existen, también, restos de una poderosa muralla que atraviesa la Pampa de Los Perros, siguiendo un curso paralelo al río; asimismo existe en la zona de Chuquitanta un poderoso muro que, como un brazo extendido, alcanzaba y probablemente encerraba al Puente Inga.

Material constructivo: Tapia, relleno de tierra y material vegetal. Las murallas de Maranga tienen el mismo tipo de construcción que el sistema de murallas de la parte del río Chillón. Parecen haber sido construidos sin molde, pero utilizando barro poco húmedo. De allí que los sectores presenten lados inclinados y un aspecto de enormes adobes irregulares.

Sistema estructural: Muros Portantes de barro.

Configuración arquitectónica: Al parecer el recinto ha sido construido con fines defensivos ya que las murallas son sumamente gruesas y de muchos metros de altura.



Vista del Palacio y Murallas de Oquendo.



Vista de uno de los accesos a la Muralla de Oquendo



Detalle de la construcción de las Murallas.

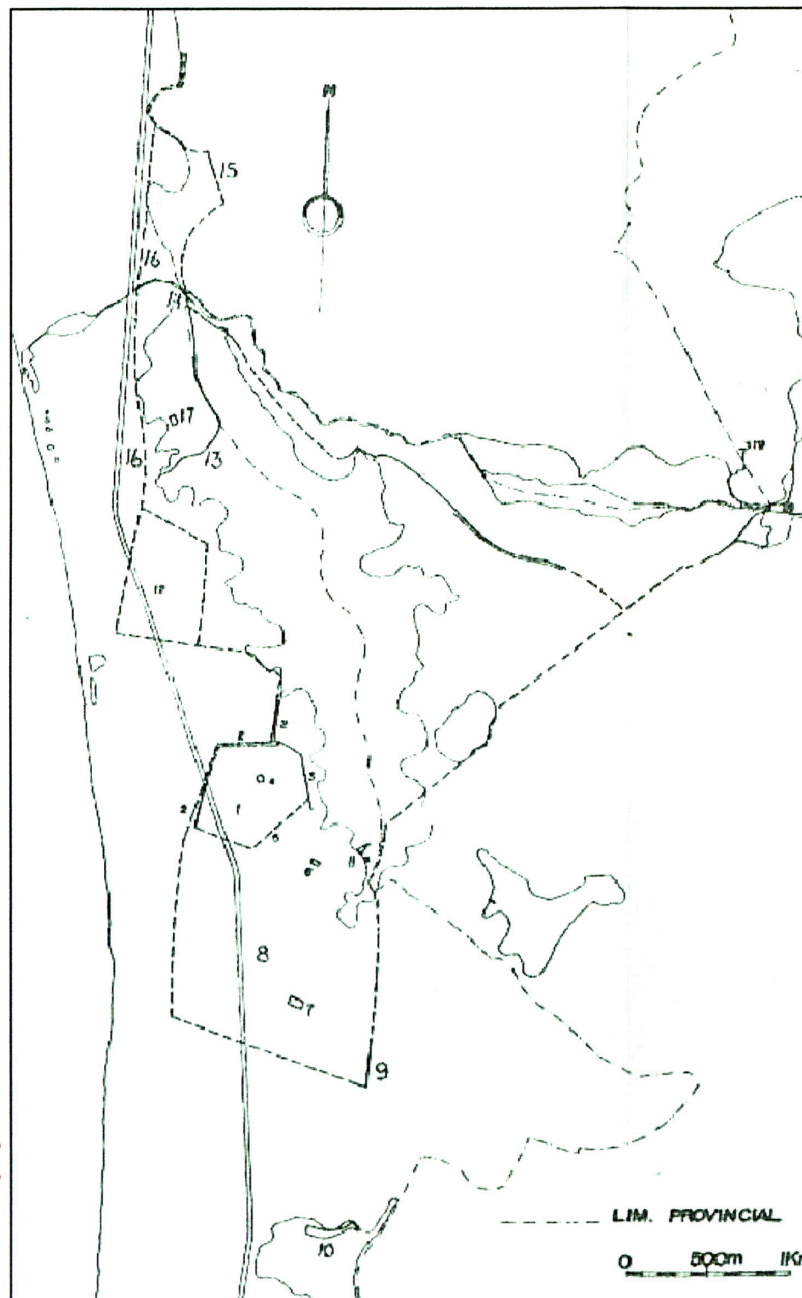

Planos del Conjunto de las Murallas del Chillón.



Conglomerado de montículos en Oquendo.

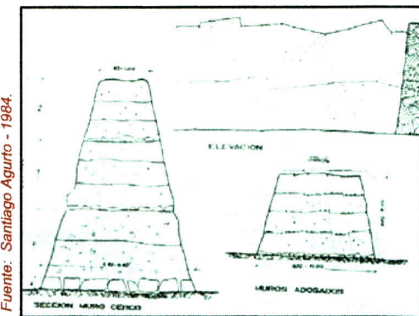

Detalle de Corte de las Murallas Oquendo.

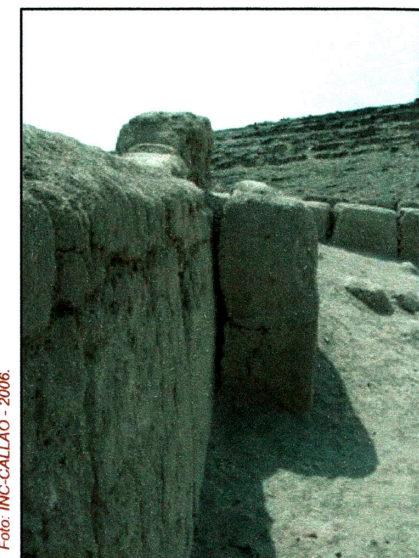

Detalle de las Murallas.

Foto: INC-CALLAO - 2006.

Foto: INC-CALLAO - 2006.

Foto: INC-CALLAO - 2006.

Fuente: Santiago Agurto - 1984.

Fuente: Jorge Silva - 1992.

Fuente: Santiago Agurto - 1984.

Foto: INC-CALLAO - 2006.

ARQUITECTURA MILITAR PREHISPANICA EN EL VALLE BAJO DEL RIO CHILLON

INVESTIGACION EN HISTORIA  
 ALUMNA: DALIA VASCONES ACOSTA | FECHA: JUN. 2007

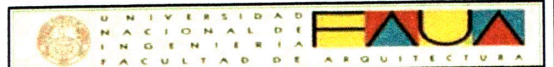

AMI U-5