

UBICACION DE HUACAS TAMBO EN EL VALLE BAJO DEL RIO CHILLON

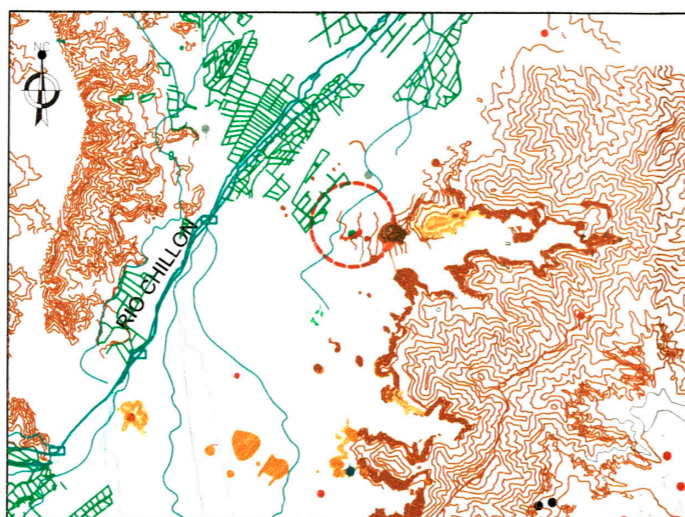

Plano de ubicación en el valle del Chillón.



Plano de Ubicación de las Huacas Tambo.



Ubicación Política Huaca Tambo ó Alborada II.

HUACAS TAMBO

UBICACION

Ubicación Geográfica: Coordenadas U.T.M.
 Latitud: 8682799 N.
 Longitud: 277813 E.

Ubicación Política:
 Departamento: Lima
 Provincia: Lima
 Distrito: Comas

Accesibilidad: Desde la Av. Túpac Amará altura del Km. 16, hasta llegar a la Urb. alborada.

Área del Terreno: 57 720 m²
Área Construida: 200 m²

Filiación cultural: Colli / Intermedio Tardío.

Descripción: Se trata de unas construcciones ubicadas en la cima de uno de los tres promontorios rocosos que forman el Complejo Collique Bajo. Se trata de una plataforma de planta rectangular alargada delimitada por muros de tapia, con un eje orientado de noreste-sureste adecuado a la topografía del montículo, que mide 62.50 m. de largo por 12 m. de ancho sobre la base de las observaciones de las fotografías aéreas del año 1945. Se puede observar que en su interior, existe una serie de divisiones conformando recintos de distintas medidas, de la cual solo se aprecia los restos de un recinto de 5.50m. de largo por 4.80 m. de ancho, ubicado en el extremo norte, que en la actualidad esta casi desaparecida. En la parte central se puede apreciar el afloramiento de la superficie natural de piedra, el cual fue nivelado y sirve de base para la construcción de estas estructuras.

Técnica Constructiva: En la parte baja del lado este, se puede apreciar parte del antiguo camino que comunicaba con el sector de Alborada I con otro sector del valle, de aproximadamente 80m. de largo y es conformado por un muro perimétrico al borde de la ladera del montículo, formando un pasadizo entre la ladera y los muros de contención. El camino varía de 1m. a 2.10 de ancho de acuerdo a tramo seguido, sin embargo se observa que en su interior fue rellenado con material de piedra pequeñas y tierra. Los muros que lo contienen por lo general son dobles separados por rellenos de 80 cm. de grosor, compuestos de tierra, lajas de piedra y pedazos de adobes de 40cm. por 25 cm. por 8cm. Los muros tienen 1.20 de altura promedio y 1.70m. a 1m. de ancho, las bases de los muros externos presentan rellenos de piedras largas irregulares sobre la superficie rocosa.



Plataforma Superior de la Huaca Tambo.



Foto Aérea Huaca Tambo ó Alborada II.



Antiguo camino en la parte baja de Alborada II.

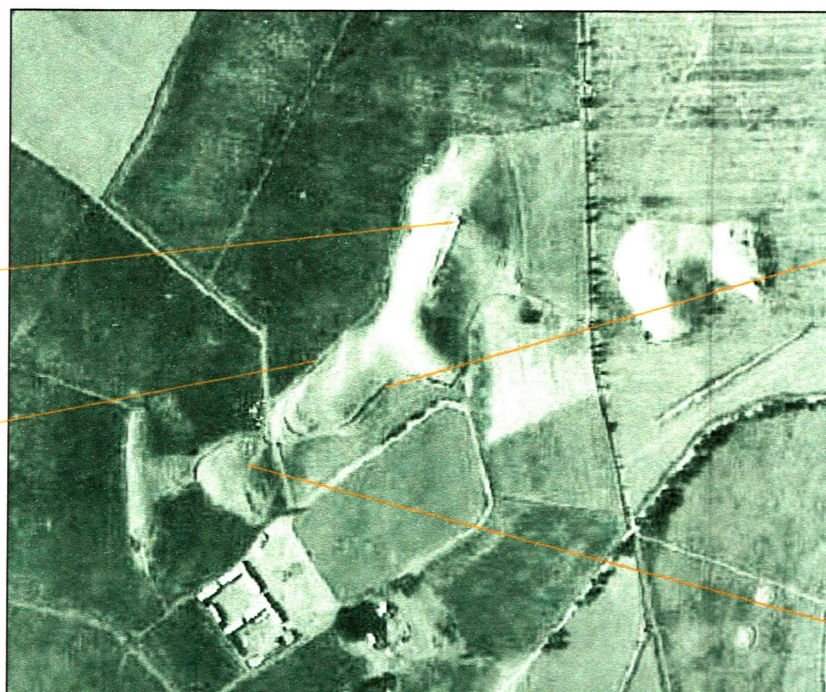

Vista desde el lado Norte.



Vista de la Huaca Tambo en dirección a la Fortaleza de Collique, desde Alborada III.



Vista Panorámica de la Huaca Tambo o Alborada II.



Vista del Conjunto de Alborada desde la Fortaleza de Collique.

ARQUITECTURA MILITAR PREHISPANICA EN EL VALLE BAJO DEL RIO CHILLON

INVESTIGACION EN HISTORIA
 ALUMNA: DALIA VASCONES ACOSTA FECHA: JUN. 2007



AMI
 U-9