

ANALISIS DE LA FUNCION

MURALLA DE TUNGASUCA

FUNCION MILITAR

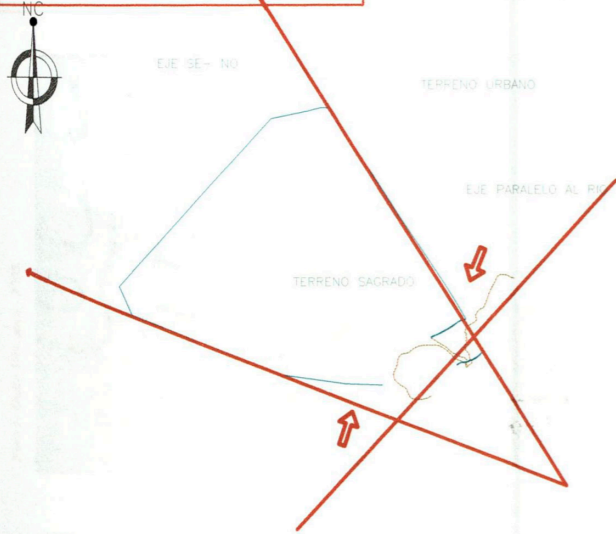

* Estas murallas fueron construidas, con el fin de resguardar el centro político-religioso de los Colli, ante ataques de los enemigos; por ello la altura y espesor de sus Murallas (foto 1, 2 Y 3).



Foto 1: INC-2002.

* Foto 1: Tramo de la muralla de Tungasuca vista desde el exterior.



Foto 2: INC-2002.

* Foto 2: Tramo de la muralla de Tungasuca vista desde el interior.



Foto 3 : E. Niquin-2001.

* Foto 3: Reconstrucción Hipotética de la muralla de Tungasuca.

* Normalmente protegían a la elite que residía en ella; pero en caso de guerra servía para albergar a la población; ya que dentro de ella se encontraban la guarnición de alimentos en los tambos y contaban con puquios de agua los cuales le permitían resistir cercos prolongados (Foto 4).

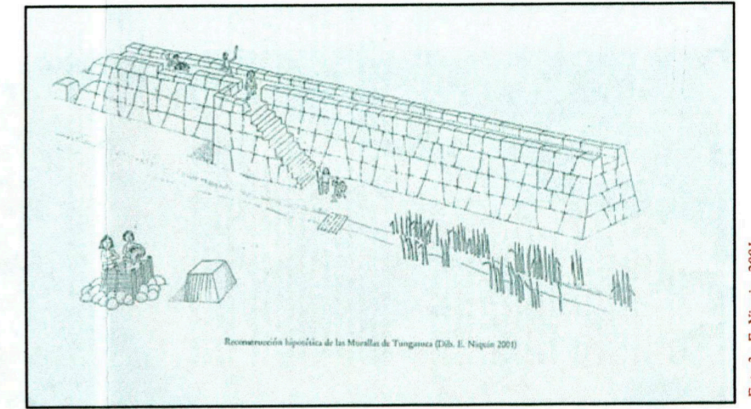

Foto 4 : E. Niquin-1989.

* Foto 4: El área amurallada del sector de los Colli.

FUNCION DEMARCATORIA

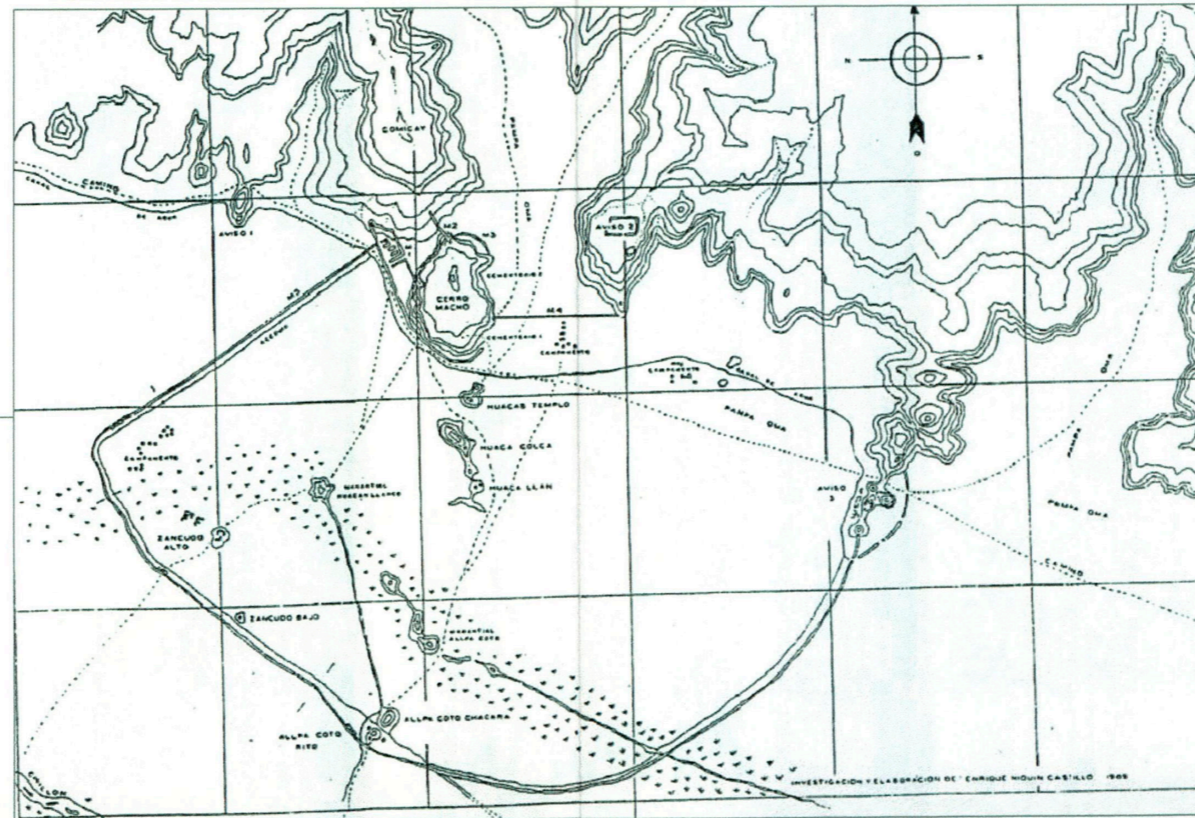

Foto 5: INC-2002.

* Estas murallas demarcaban el centro de poder de los Colli; dentro de ellas se encontraba la elite y fuera el pueblo; por ello las tierras agrícolas estaban demarcadas en tierras de la comunidad y tierras del cacique (foto 5 y 6).



Foto 6: INC-2002.

* Como toda construcción de índole defensiva; estas murallas por su altura contaba con caminos epimurales para que por el circulen las personas encargadas de la vigilancia y en casos de ataque para distribuir las armas y a modo de parapetos. No de descarta que por tramos halla servido de camino sobre zonas pantanosas pero solo para los que circulaban internamente (Ver Foto 7).

FUNCION CAMINO EPIMURAL



Foto 7: INC-2002.

ARQUITECTURA MILITAR PREHISPANICA EN EL VALLE BAJO DEL RIO CHILLON

INVESTIGACION EN HISTORIA
ALUMNA: DALIA VASCONES ACOSTA FECHA: JUN. 2007

UNIVERSIDAD NACIONAL DE INGENIERIA FACULTAD DE ARQUITECTURA

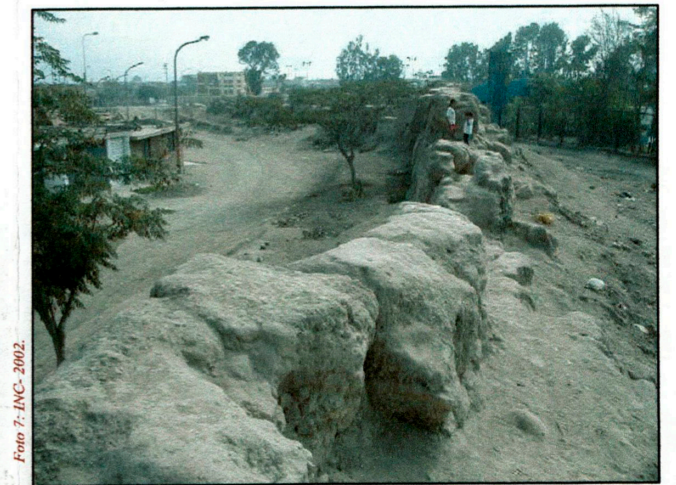
AMI

AF-03